

Rayashree Laha of Cinema Road Bankura
Rs + 8000 - Bankura
5000x1 + 1000x3 = 8000

Stamp
BANKURA



presented for Registration at
11-50 A.M. PM 31/11/06 on day of
Jan. 11/2006 to the Addl Dist
Sub-Registrar, Bankura
Satish Garai
One of the Executants
one of the Claimants.

শ্রী সত্যজিৎ জগাই

ব: বরেন জগাই

Additional District Sub-Registrar,
Bankura

31/11/06



4/1/06

শ্রী সত্যজিৎ জগাই

ব: বরেন জগাই

Satish Garai

of Jogendic Garai
Lakhepur

BANKURA

Basengarae

of Satish Garai
Lakhepur

BANKURA

শ্রী বরেন জগাই

শ্রী সত্যজিৎ জগাই

ব: বরেন জগাই

Additional District Sub-Registrar,
Bankura

31/11/06

(স্বাক্ষর)



पश्चिमबङ्ग पश्चिम बंगाल WEST BENGAL

143915



दिनांक २६/०५/२०१९
 ५. २०१९

दाता:- श्री अतीश गंगई पिता अजीय
 देवदेव गंगई, पेशा. छायादि,
 अरविम- लोकरूँ बेंदुका, जग
 उ. लोका बेंदुका। रिन्दु बंमालकी
 उरतीयनगर।

श्री अतीश गंगई
 पिता अजीय देवदेव गंगई
 पेशा. छायादि
 लोकरूँ बेंदुका, जग
 उ. लोका बेंदुका।

रुपय दशम दशमला मत्र मिमां कार्याकार
 विवरत ईई ये, रिन्दु उ वशीन मनिठ अमुति
 आमार मत्र मत्र मरलीय अमुति उर उर
 मत्र मरमि मरुठ उमरिण मुरे मरुठ मरुठ
 (०५/०५/२०१९)

... to ... Rajashree Laha of Cinema Road, Bankura
... only from the Post - Bankura
... on 27/1/06 $5000 \times 1 + 1000 \times 3 = 8000$

27/1/06
Stamp
...



District Sub-Registrar,
Bankura,

31/1/06

[Faint, illegible handwritten text, likely bleed-through from the reverse side of the page.]

Case to be registered at Rajashree Lake of Cinema Road, Bankura
For Rs. 8000/- only from the AS + 1/2 - Bankura
Bankers' Liability on 27/1/06 $5000 \times 1 + 1000 \times 3 = 8000/-$

Stamp
27/1/06
BANKURA



Additional District Sub-Registrar,
Bankura

31/1/06



পশ্চিমবঙ্গ পশ্চিম বঙ্গাল WEST BENGAL

143917



সি.এ.সি.সি.সি.
ক. মতিলাল সরকার

সি.এ.সি.সি.সি.
ক. মতিলাল সরকার

কোম্পানী মূল্যে নিম্নলিখিত অর্থের পরিমাণে
 বিক্রয় করিয়া দিয়া যেমত মূল্যে
 বিক্রয় করা হইবে তাহা মত করে বিক্রয়
 করা হইবে এবং তাহা হইবে
 এই মূল্যেই আমার পরে কিছু
 ক্ষতি, অর্থ, লাভ, ব্যক্তিগত বা
 অন্য কোন কারণে হইবে আমার
 ক্ষতি হইবে না (স্বাক্ষর)
 (স্বাক্ষর)

paid to ...
 for Rs. 8000/- only from the
 Member ... on 27/1/06

27/1/06
 Stamp
 BANK

$5000 \times 1 + 1000 \times 3 = 8000/-$



Additional District Registrar,
 Bankura

31/1/06

[Faint, mostly illegible handwritten text in Bengali script, likely a petition or application.]



Additional District Sub-Registrar,
Mankur,
31/1/06



6
M. K. Mehta, Sub-Registrar,
Banskota,

31/1/06



Handwritten text next to the fingerprint, possibly identifying the person or the document.

Main body of handwritten text, likely a legal or official document, containing various lines of text and some mathematical or measurement-related content.

Handwritten text on the left side, possibly a signature or a note.

Handwritten text at the bottom of the page, possibly a signature or a note.



6
Additional District Sub-Registrar,
Bangalore

31/1/06

ସାମ୍ବଲପୁର ଜିଲ୍ଲା :- ୧୩. ଉତ୍ତର :-
ଆୟୁର୍ବେଦୀ ପଦ୍ମାଳୟ ॥

ଦକ୍ଷିଣ ରାଜ୍ୟଗୁଡ଼ିକ
ଆୟୁର୍ବେଦୀ ପଦ୍ମାଳୟ ॥

✓ ବାଉଁଶୀ ଲାଞ୍ଜ



ସାମ୍ବଲପୁର ଜିଲ୍ଲାରେ ୧୧ଟି ରାଜ୍ୟଗୁଡ଼ିକ
ଆୟୁର୍ବେଦୀ ପଦ୍ମାଳୟ ପ୍ରତିଷ୍ଠିତ ହେବ ॥

✓ ବାଉଁଶୀ ଲାଞ୍ଜ ✓

ସାମ୍ବଲପୁର ଜିଲ୍ଲା
ଆୟୁର୍ବେଦୀ ପଦ୍ମାଳୟ ॥

୧୩. ଉତ୍ତର :- ଭୀମଞ୍ଜି ଲାଞ୍ଜ
✓ ଭୀମଞ୍ଜି ଲାଞ୍ଜ

ଦକ୍ଷିଣ ରାଜ୍ୟଗୁଡ଼ିକ
ଆୟୁର୍ବେଦୀ ପଦ୍ମାଳୟ ॥



ସାମ୍ବଲପୁର ଜିଲ୍ଲାରେ ୧୧ଟି ରାଜ୍ୟଗୁଡ଼ିକ
ଆୟୁର୍ବେଦୀ ପଦ୍ମାଳୟ ପ୍ରତିଷ୍ଠିତ ହେବ ॥

✓ ଭୀମଞ୍ଜି ଲାଞ୍ଜ

ସାମ୍ବଲପୁର ଜିଲ୍ଲା
ଆୟୁର୍ବେଦୀ ପଦ୍ମାଳୟ ॥

୧୩. ଉତ୍ତର :- ଭୀମଞ୍ଜି ଲାଞ୍ଜ
✓ ଭୀମଞ୍ଜି ଲାଞ୍ଜ
ନା: ବରଦଳୀ ଲାଞ୍ଜ

ଦକ୍ଷିଣ ରାଜ୍ୟଗୁଡ଼ିକ
ଆୟୁର୍ବେଦୀ ପଦ୍ମାଳୟ ॥



ସାମ୍ବଲପୁର ଜିଲ୍ଲାରେ ୧୧ଟି ରାଜ୍ୟଗୁଡ଼ିକ
ଆୟୁର୍ବେଦୀ ପଦ୍ମାଳୟ ପ୍ରତିଷ୍ଠିତ ହେବ ॥

✓ ଭୀମଞ୍ଜି ଲାଞ୍ଜ
ନା: ବରଦଳୀ ଲାଞ୍ଜ



**Additional District Sub-Registrar,
Bangalore.**

31/1/06



ହାତର ମଧ୍ୟମ ଆଙ୍ଗୁଳି
ନଂ ୩୪୩୩

୧୯୫୫ ମସିହା ୧୨ ମଇ ତାରିଖରେ
ପଞ୍ଜୀକୃତ ହୋଇଥିବା ଏହି ଆଙ୍ଗୁଳିର
ଫିଙ୍ଗରପ୍ରିଣ୍ଟ

ଏହି ଫିଙ୍ଗରପ୍ରିଣ୍ଟର ସାହାଯ୍ୟରେ କିମ୍ପାଣୀର
କର୍ମଚାରୀଙ୍କୁ ଚିହ୍ନିବା ପାଇଁ ଏହି ଫିଙ୍ଗରପ୍ରିଣ୍ଟ
ସହିତ ଏକ କଲେକ୍ଟରଙ୍କୁ ଦିଆଯାଇଛି ।
✓ ଉପରୋକ୍ତ

ଏହି କଲେକ୍ଟରଙ୍କୁ ଏହି ଫିଙ୍ଗରପ୍ରିଣ୍ଟ
ସହିତ ଏକ କଲେକ୍ଟରଙ୍କୁ ଦିଆଯାଇଛି ।
ଏହି ଫିଙ୍ଗରପ୍ରିଣ୍ଟର ସାହାଯ୍ୟରେ
କିମ୍ପାଣୀର କର୍ମଚାରୀଙ୍କୁ ଚିହ୍ନିବା
ପାଇଁ ଏହି ଫିଙ୍ଗରପ୍ରିଣ୍ଟ ସହିତ
ଏକ କଲେକ୍ଟରଙ୍କୁ ଦିଆଯାଇଛି ।

ଶ୍ରୀ ଅକ୍ଷୟ କୁମାର
କଲେକ୍ଟରଙ୍କୁ ଦିଆଯାଇଛି
ଏହି ଫିଙ୍ଗରପ୍ରିଣ୍ଟ ସହିତ

କଲେକ୍ଟରଙ୍କୁ ଦିଆଯାଇଛି :-
ଶ୍ରୀ ଅକ୍ଷୟ କୁମାର
କଲେକ୍ଟରଙ୍କୁ ଦିଆଯାଇଛି

Amitabha Choudhary,
ADVOCATE, BANSKURA COURTS
Bans. No- 108/109

- ୧) ଶ୍ରୀ ଅକ୍ଷୟ କୁମାର
କଲେକ୍ଟରଙ୍କୁ ଦିଆଯାଇଛି
ଏହି ଫିଙ୍ଗରପ୍ରିଣ୍ଟ ସହିତ
- ୨) ଶ୍ରୀ ଅକ୍ଷୟ କୁମାର
କଲେକ୍ଟରଙ୍କୁ ଦିଆଯାଇଛି
ଏହି ଫିଙ୍ଗରପ୍ରିଣ୍ଟ ସହିତ
- ୩) ଶ୍ରୀ ଅକ୍ଷୟ କୁମାର
କଲେକ୍ଟରଙ୍କୁ ଦିଆଯାଇଛି
ଏହି ଫିଙ୍ଗରପ୍ରିଣ୍ଟ ସହିତ
- ୪) ଶ୍ରୀ ଅକ୍ଷୟ କୁମାର
କଲେକ୍ଟରଙ୍କୁ ଦିଆଯାଇଛି
ଏହି ଫିଙ୍ଗରପ୍ରିଣ୍ଟ ସହିତ
- ୫) ଶ୍ରୀ ଅକ୍ଷୟ କୁମାର
କଲେକ୍ଟରଙ୍କୁ ଦିଆଯାଇଛି
ଏହି ଫିଙ୍ଗରପ୍ରିଣ୍ଟ ସହିତ



Additional District Sub-Registrar,
Bangalore

31/1/06

DISTRICT NO - 72
SOLICITOR NO - 155
SACR NO - 2989
NO - 164
REGD NO - 2007
ON THE YEAR - 2006



Additional District Sub-Registrar,
Bangalore

14 FEB 2008

SALE PLAN ON PLOT NO. 259649, 631 AND 25965, 6364 20

AT MOUNDA-LOKEPUR, TA. No-2/6, P.68 DIST. BANGKOKRA.

SALE PLOT SHOWN THIS



SCALE 1" = 25.0'

ADDITION NO. 215420

AREA OF THE SALE PLOT:-

PLOT NO	NAME OF THE YEASDEE	AREA				ACRES
		SFT	SQ. YARDS	SQ. FT	SQ. YARDS	
259649	MRS. PADMA PILL.	3643	5	43	0.09	
631(20)	NO. KANAKA DILLAL PILL.					
25965	AT PATEPUR, DIST. BANGKOKRA.					
636	1. SAKI. RAJA SAKI S LAMA	3465	4	10	0.08	
(20)	2. SAKI. RAJA SAKI S LAMA					
	3. SAKI. RAJA SAKI S LAMA					
	4. SAKI. RAJA SAKI S LAMA					
	5. SAKI. RAJA SAKI S LAMA					
	6. SAKI. RAJA SAKI S LAMA					
	7. SAKI. RAJA SAKI S LAMA					
	8. SAKI. RAJA SAKI S LAMA					
	9. SAKI. RAJA SAKI S LAMA					
	10. SAKI. RAJA SAKI S LAMA					
	11. SAKI. RAJA SAKI S LAMA					
	12. SAKI. RAJA SAKI S LAMA					
	13. SAKI. RAJA SAKI S LAMA					
	14. SAKI. RAJA SAKI S LAMA					
	15. SAKI. RAJA SAKI S LAMA					
	16. SAKI. RAJA SAKI S LAMA					
	17. SAKI. RAJA SAKI S LAMA					
	18. SAKI. RAJA SAKI S LAMA					
	19. SAKI. RAJA SAKI S LAMA					
	20. SAKI. RAJA SAKI S LAMA					

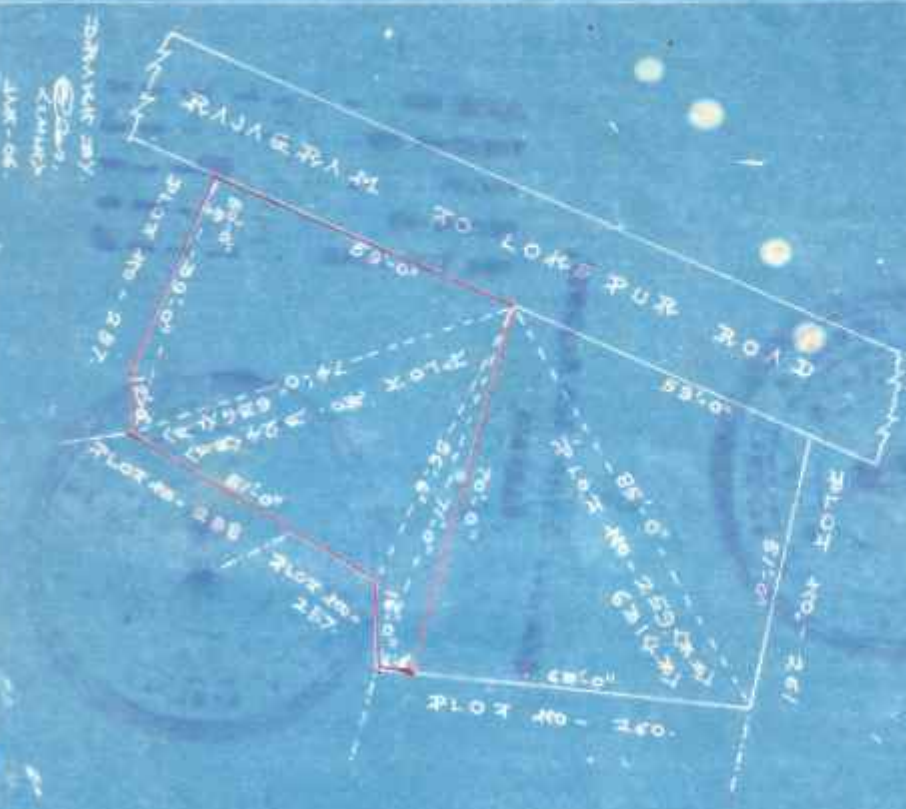

DRAWN BY
S. K. SINGH
K. S. SINGH
1/1/06

रिजिस्ट्रार कार्यालय
रा. वाराणसी

SECTION NO. 1
 VOLUME NO. 72
 PAGES 155 TO 164
 RECORD NO. 2989
 FOR THE YEAR 2008



National Director Sub-Registrar,
 Bankura,
 31/1/08



National Director Sub-Registrar,
 Bankura,

14 FEB 2008